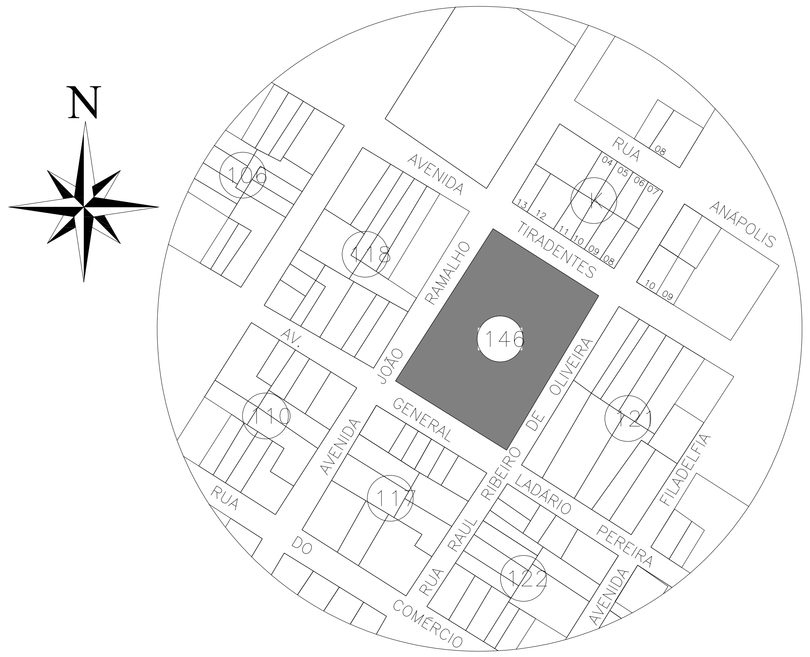

PLANTA DE SITUAÇÃO

ESCALA----------1/2000

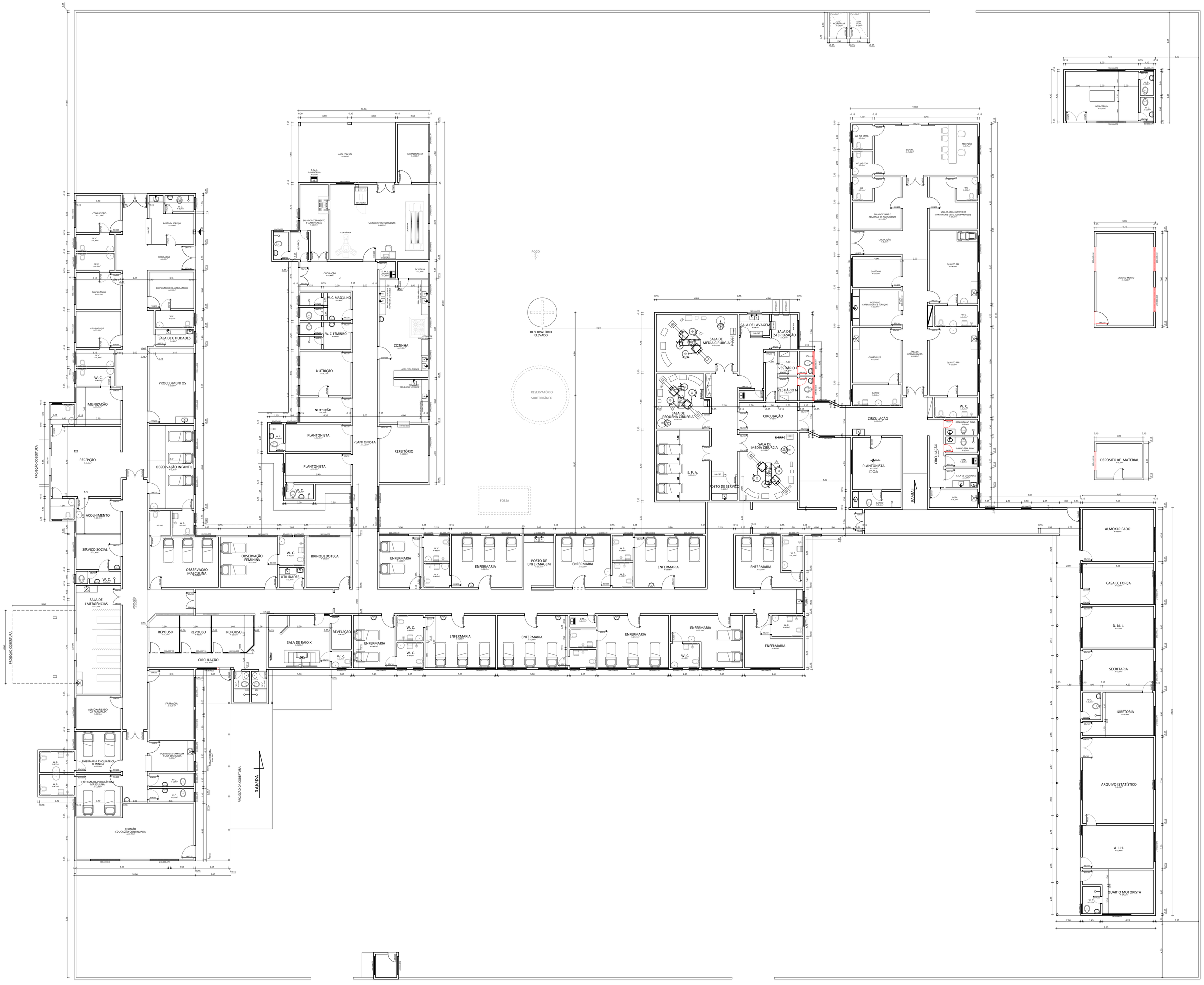

PLANTA BAIXA ATUAL

ESCALA----------1/125

APROVAÇÕES

PREFEITURA MUNICIPAL
COLINAS
DO TOCANTINS

FUNDO MUNICIPAL
DE SAÚDE

ADMINISTRAÇÃO:
2017/ 2020

Silenio Camargo
ARQUITETURA & CONSULTORIA
(63) 3212 1008

LEVANTAMENTO
ARQUITETÔNICO
Ampliação do Hospital Municipal de Colinas

Endereço: Av Tiradentes, esq. com Rua João Ramalho nº 2039 - Centro
MUNICÍPIO DE COLINAS DO TOCANTINS-TO

PROPRIETÁRIO (A): FUNDO MUNICIPAL DE SAÚDE DE COLINAS
CNPJ: **11.359.904/0001-24**

AUTOR DO PROJETO: S.C ARQUITETURA E CONSULTORIA LTDA.
ARQUITETO E URBANISTA SILENIO MARTINS CAMARGO CAU A22573-8/TO

RESP. TÉCNICO:

CONTEÚDO DESTA PRANCHA:
PLANTA BAIXA ATUAL
PLANTA DE SITUAÇÃO

ÁREAS:
ÁREA DO TERRENO = 8.571,00 m²
ÁREA ATUAL = 2.740,50 m²

DESENHO:	DATA:	ESCALA:
TALYSSON	JUNHO / 2017	INDICADAS

ESTE PROJETO ESTÁ PROTEGIDO POR LEI DE DIREITO AUTORAL, SENDO PROIBIDA SUA REPRODUÇÃO TOTAL OU PARCIAL, SOB AS PENAS DA LEI 9.610 DE 19/2/98.